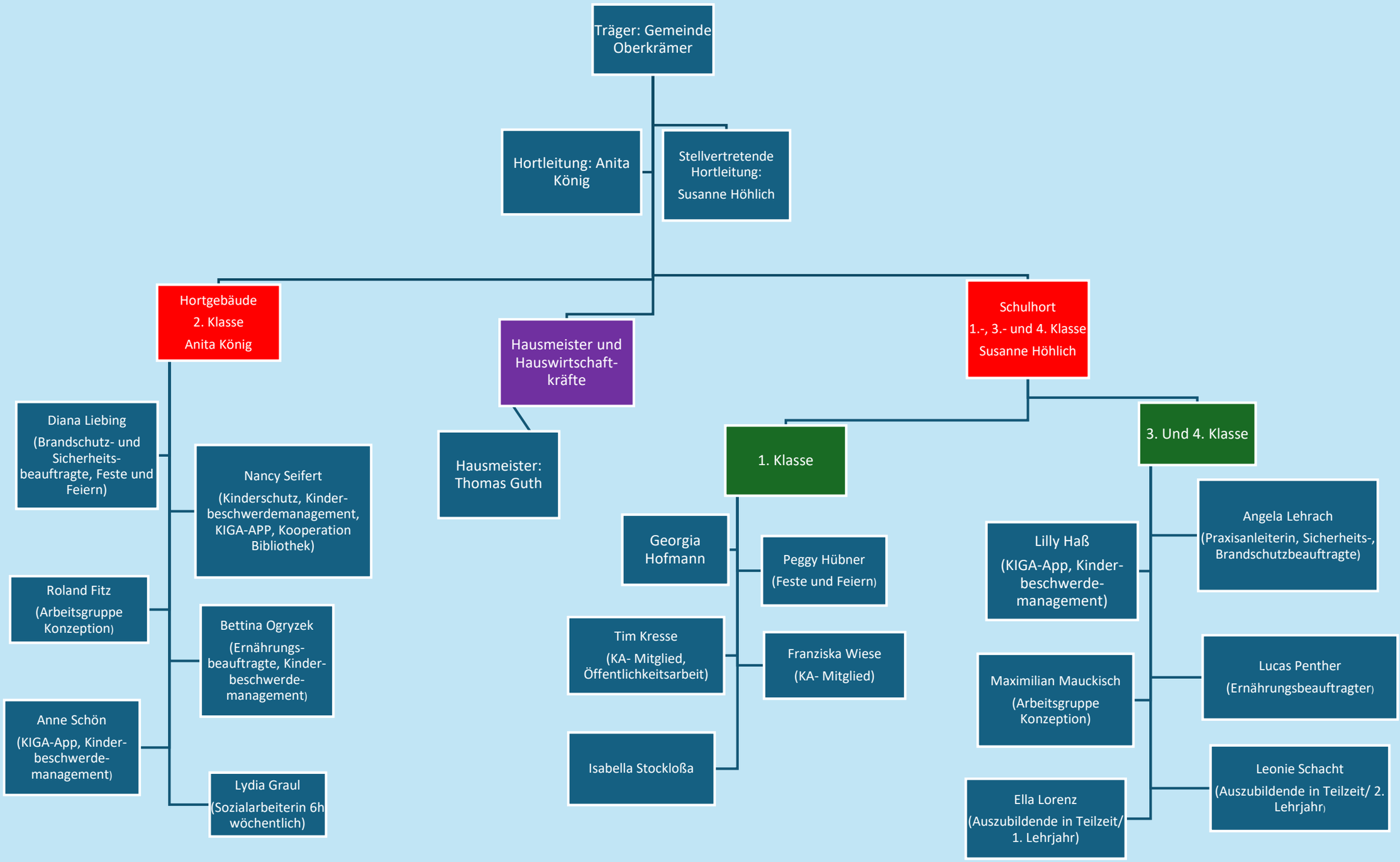
Träger: Gemeinde Oberkrämer
Hortleitung: Anita König
Stellvertretende Hortleitung: Susanne Höhlich
Hortgebäude 2. Klasse Anita König
Hausmeister und Hauswirtschaft-kräfte
Schulhort 1.-, 3.- und 4. Klasse Susanne Höhlich
Diana Liebing (Brandschutz- und Sicherheits-beauftragte, Feste und Feiern)
Nancy Seifert (Kinderschutz, Kinder-beschwerdemanagement, KIGA-APP, Kooperation Bibliothek)
Roland Fitz (Arbeitsgruppe Konzeption)
Bettina Ogryzek (Ernährungs-beauftragte, Kinder-beschwerde-management)
Anne Schön (KIGA-App, Kinder-beschwerde-management)
Lydia Graul (Sozialarbeiterin 6h wöchentlich)
Hausmeister: Thomas Guth
1. Klasse
Georgia Hofmann
Peggy Hübner (Feste und Feiern)
Tim Kresse (KA- Mitglied, Öffentlichkeitsarbeit)
Franziska Wiese (KA- Mitglied)
Isabella Stockloßa
3. Und 4. Klasse
Lilly Haß (KIGA-App, Kinder-beschwerde-management)
Angela Lehrach (Praxisanleiterin, Sicherheits-, Brandschutzbeauftragte)
Maximilian Mauckisch (Arbeitsgruppe Konzeption)
Lucas Penther (Ernährungsbeauftragter)
Ella Lorenz (Auszubildende in Teilzeit/ 1. Lehrjahr)
Leonie Schacht (Auszubildende in Teilzeit/ 2. Lehrjahr)